

CEĻA KARTE

Dienas aprūpes centra "Atbalsts" pakalpojums

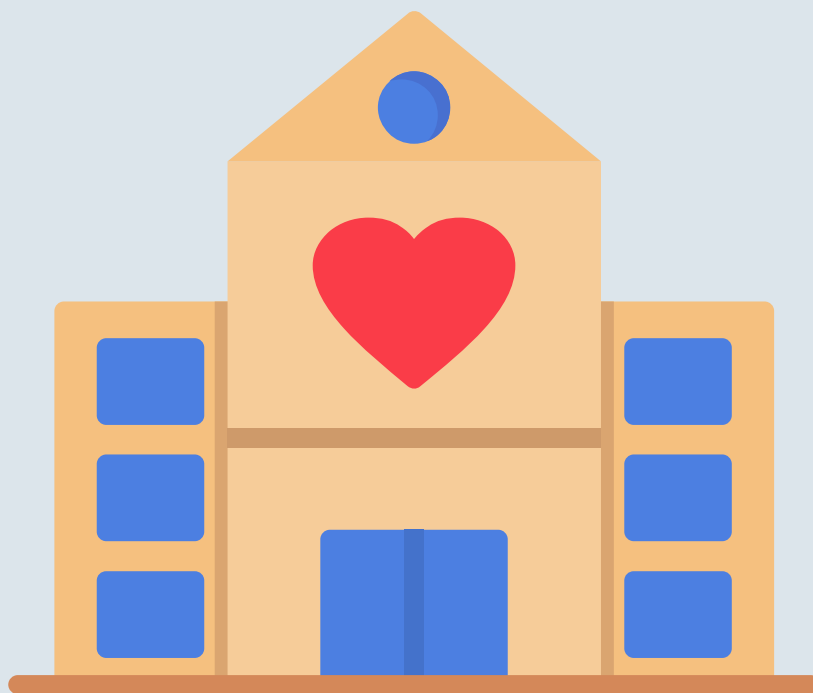

DIENAS APRŪPES CENTRA (DAC) PAKALPOJUMS IETVER:

- uzturēšanos un uzraudzību katru darba dienu DAC telpās;
- individuālu atbalstu;
- palīdzību pašaprūpē atbilstoši nepieciešamībai;
- kognitīvo spēju uzturēšanu vai attīstīšanu;
- nodarbinātību veicinošo prasmju attīstīšanas nodarbības;
- brīvā laika, mākslinieciskās pašdarbības un relaksējošās nodarbības atbilstoši dienas ritmam;
- sociālā darba un citu speciālistu konsultācijas atbilstoši nepieciešamībai;
- klientu informēšanas un izglītošanas pasākumus atbilstoši nepieciešamībai;
- fiziskās aktivitātes un pastaigas svaigā gaisā;
- ēdināšanu 1 reizi dienā.

DAC PAKALPOJUMA SAŅĒMĒJS

DAC "Atbalsts" pakalpojumu tiesīga saņemt pilngadīga persona ar invaliditāti ar garīga rakstura traucējumiem (GRT), kura atbilst šādiem kritērijiem:

- nav nodarbināta;
- neapmeklē speciālās izglītības iestādi;
- nav ievietota ilgstošas sociālās aprūpes un sociālās rehabilitācijas institūcijā;
- deklarējusi savu pamata dzīvesvietu Jelgavas valstspilsētas pašvaldības administratīvajā teritorijā.

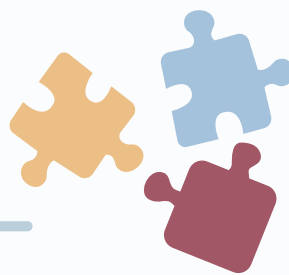

PIETEIKŠANĀS KĀRTĪBA

Persona vai personas likumiskais pārstāvis klātienē, pa pastu vai elektroniski iesniedz **iesniegumu** par sociālo pakalpojumu **un šādus dokumentus:**

- ģimenes ārsta izziņu par personas veselības stāvokli ar norādi par funkcionālo spēju traucējumu smaguma pakāpi, rekomendācijām aprūpei un profilaksei;
- psihiatra atzinumu par personas psihisko veselības stāvokli;
- citus dokumentus, ja tie nepieciešami lēmuma pieņemšanai.



Iesnieguma veidlapa pieejama tīmekļvietnē www.jelgava.lv, sadaļā "Iestādes", "Jelgavas sociālo lietu pārvalde", "Dokumenti", "Veidlapas", "Klienta iesniegums par sociālo pakalpojumu" (Nr.1-10/2.8)

PAKALPOJUMA SAŅEMŠANA

Mēneša laikā pēc dokumentu saņemšanas un reģistrēšanas, atbilstoši normatīvo aktu prasībām, Jelgavas valstspilsētas pašvaldības iestāde "Jelgavas sociālo lietu pārvalde" pieņem lēmumu par sociālā pakalpojuma piešķiršanu, pagarināšanu vai atteikumu to piešķirt, kā arī par sociālā pakalpojuma saņemšanas termiņa pagarināšanu vai pārtraukšanu.

Ja pakalpojumu nav iespējams nodrošināt uzreiz, tiek pieņemts lēmums par personas reģistrēšanu rindā pakalpojuma saņemšanai.





AR PAKALPOJUMA SAŅEMŠANU SAISTĪTIE MAKSĀJUMI

Klienta līdzdalības maksājums par ēdināšanu, **1 diena – 0.65 euro**;

**No maksas par pakalpojumu ir atbrīvota persona,
kurai noteikts trūcīgas mājsaimniecības statuss.**

UZZIŅAS PAR PAKALPOJUMU

 Stacijas ielā 13, Jelgavā, 1. stāvā

 63026161/ 22351882

 atbalsts@soc.jelgava.lv

Konsultācijas klātienē:

Pirmdienās 9.00 – 12.00/ 15.00 – 19.00

Trešdienās 9.00 – 12.00

