Apzīmējumi

- Asfalta segums
- Betona bruģakmens
- LDz īpašumā esošā teritorija
- Zālājs
- Būvdarbu robeža
- Ielu apmale 100.30.15.
- Ielu apmale 100.22.15.
- Ietvju apmale 100.20.08.
- Vadlīnijas
- Citu projektu risinājumi
- Informācijas stends un biļešu automāti

Projektēto komunikāciju apzīmējumi:

- Proj. lietusūdens kanalizācijas vads, aka
- Proj. saimnieciskā kanalizācija
- Proj. apgaismes kabelis, balsts
- Kabeļu kanalizācijas trase
- Proj. ST 10 un 20kV KL
- Proj. video novērošanas kameras -negrozāmas
- Proj. hidrants

Esošo komunikāciju apzīmējumi:

- Ūdensvads, akas
- Siltumtrase pazemes
- Sakaru kabeļu kanalizācija
- Sakaru kabeļi
- El. kabelis 6-20 kV
- Apgaismojuma kabelis
- Lietus ūdens kanalizācija, akas
- Kanalizācija, akas
- Esošā 0.4kV GVL

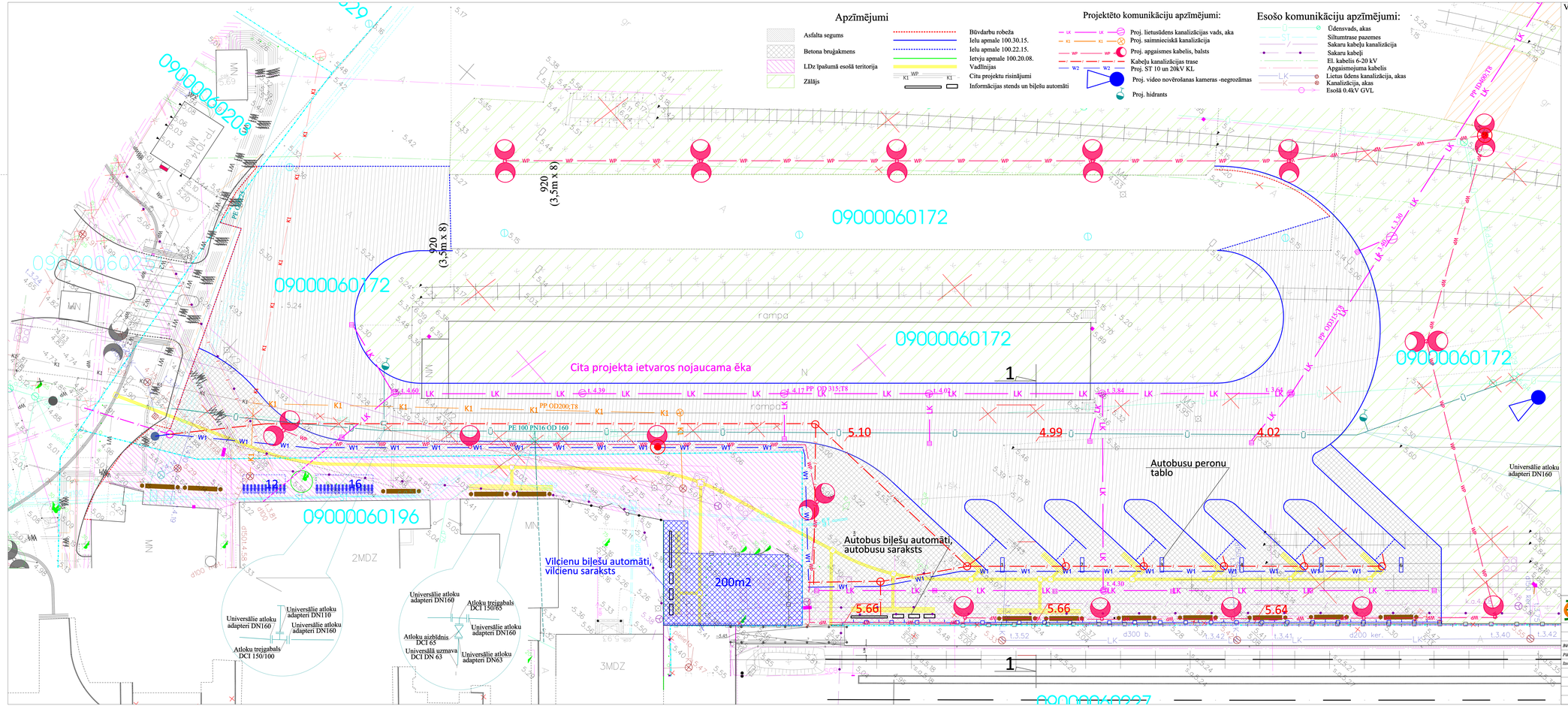

Vieta saskaņojumiem:

SIA "3C" Reģ. Nr. 45603014135; Bērzu aug. Nr. 2785-R Pauda Lejiņa iela 2, Jelgava LV 3004, Latvija, Tālr. +371 63025052	Pasūtītājs: Jelgavas pilsētas dome Lielā iela 11, Jelgava LV 3001	Pasūtījuma Nr. ADM/2-38.5/14/159	
Būvprojektētājs A. Buļgevics 02.2015	Autobusu peronu izbūve, Zemgales prospektā19A, Jelgavā		
Pārbaudīja G. Beitāgā 02.2015			
Izstrādāja A. Buļgevics 02.2015	Ģenerālplāns	Stadija TP	Rasējuma marķa GT1 / Lapas/lapas 1/2
Arhīva reģ. Nr. 00212	Mērogs 1:250		